

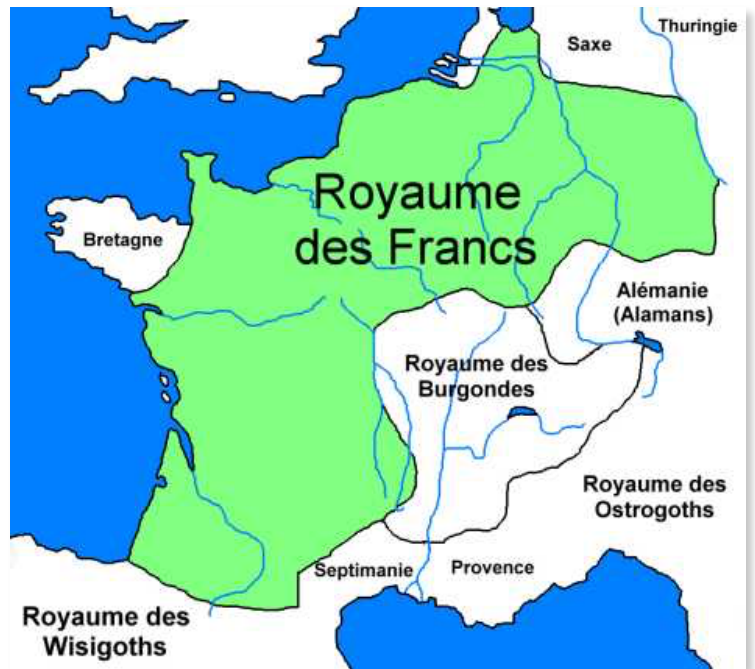

# INVENTION DE L'ÉCRITURE

**- 3200**



# BAPTÊME DE CLOVIS

**496**



# DÉCOUVERTE DE L'AMÉRIQUE

PAR CHRISTOPHE COLOMB

**1492**

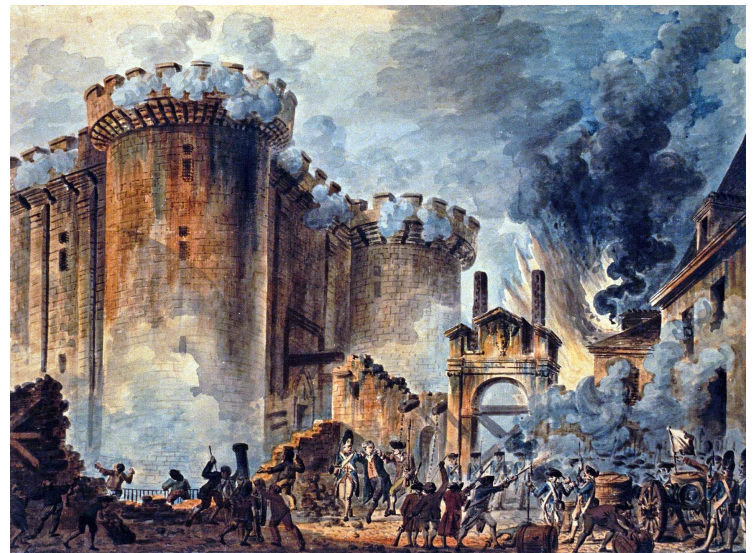

# RÉVOLUTION FRANÇAISE

**1789**



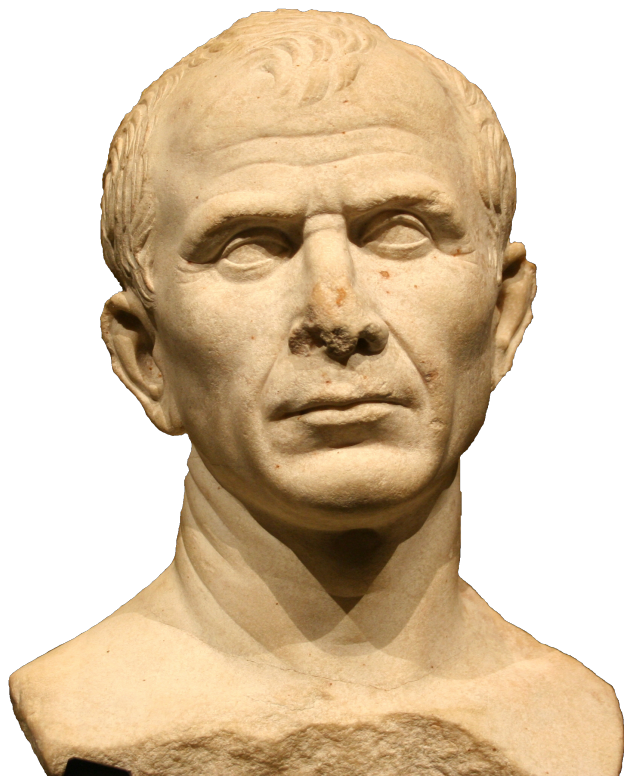

**JULES CÉSAR**

**- 100 à - 44**



**JEANNE D'ARC**

**1412 à 1431**



**LOUIS XIV**

**1643 à 1715**



**CHARLES**

**DE GAULLE**

**1890 à 1970**



**NAISSANCE DE  
JÉSUS - CHRIST**

**AN 1**



**CHARLEMAGNE**  
**742 à 814**



**CATHÉDRALE  
D'ORLÉANS**  
**1601 - 1829**



**NAPOLÉON  
BONAPARTE**  
**1769 à 1821**



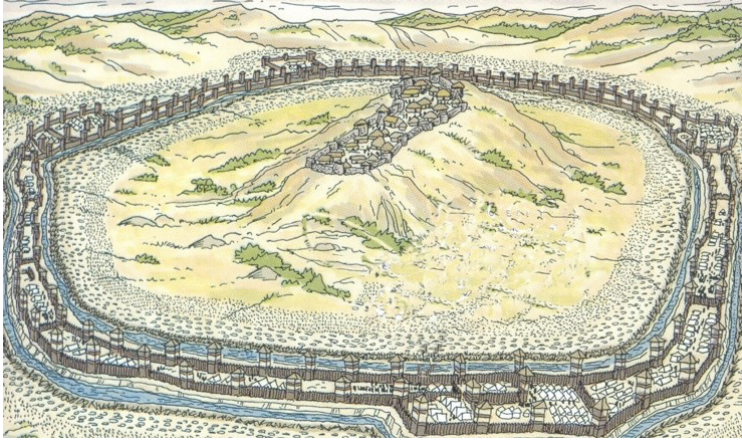

**ALÉSIA**

**- 52**

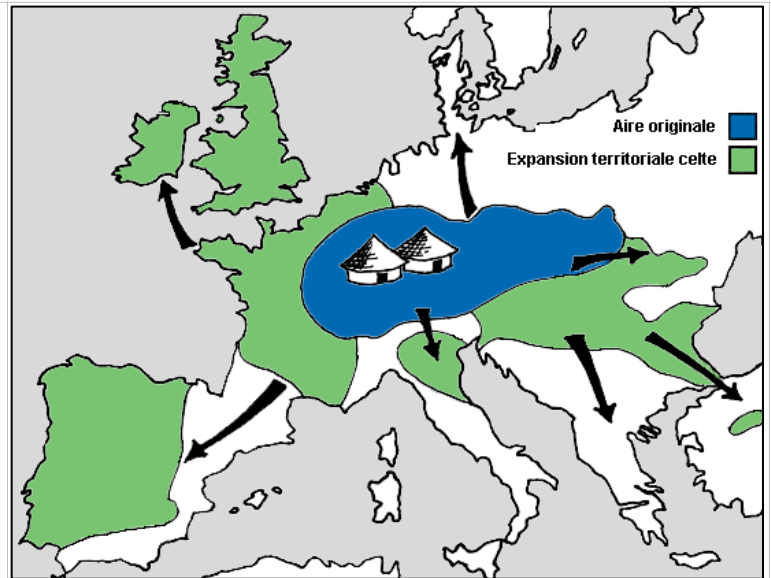

**ARRIVÉE DES  
CELTES EN  
GAULE**

**- 450**



**PONT DU GARD**

**40 - 50**



**VERCINGÉTORIX**

**- 80 à - 46**



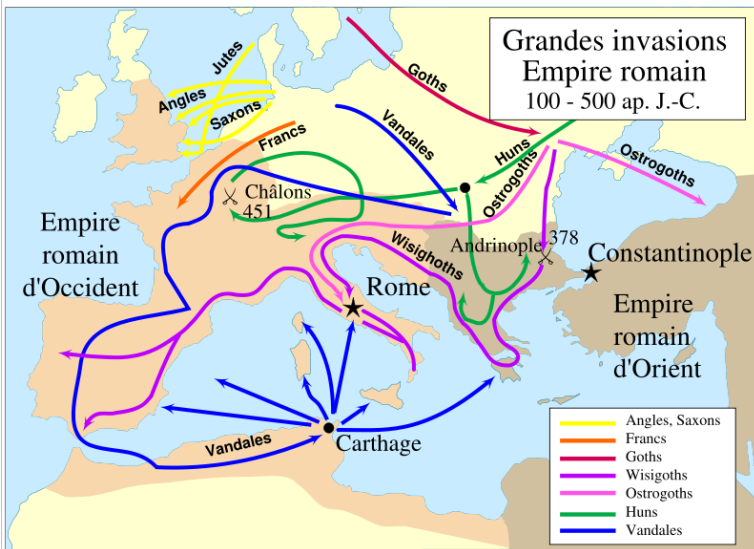

# FIN DE L'EMPIRE ROMAIN D'OCCIDENT

## 476



# APPARITION DE L'ISLAM

## VII<sup>e</sup> siècle



# LA PIERRE POLIE



# LES MÉGALITHES

- 5 000





**TOUMAÏ**

**- 6 millions**



**LUCY**

**- 3,2 millions**



**HOMO HABILIS**

**- 2,4 millions**

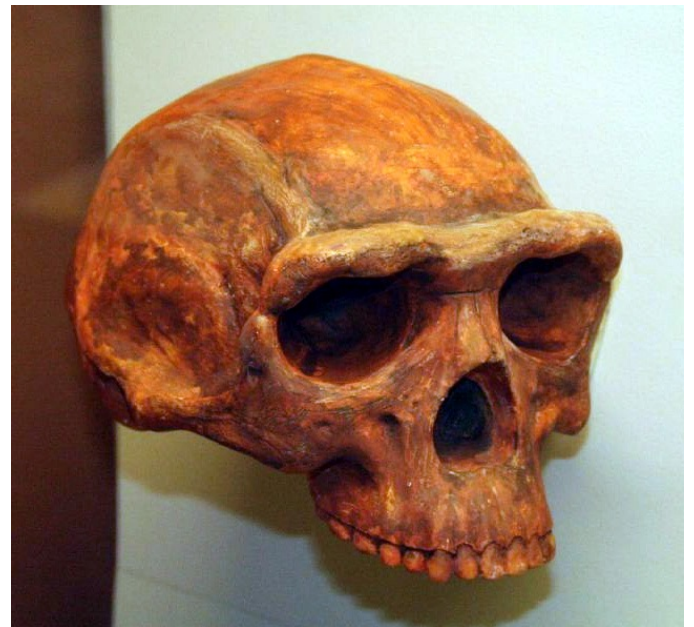

**HOMO  
ERECTUS**

**- 1,8 millions**





**HOMO  
NEANDERTHALENSIS**

**- 430 000**



**HOMO SAPIENS**

**- 300 000**



**LE GALET  
AMÉNAGÉ**



**LE BIFACE**



**L'HOMME DE  
TAUTAVEL**  
**- 450 000**



**UN  
PROPULSEUR**



**MAITRISE DU  
FEU**  
**- 600 000**

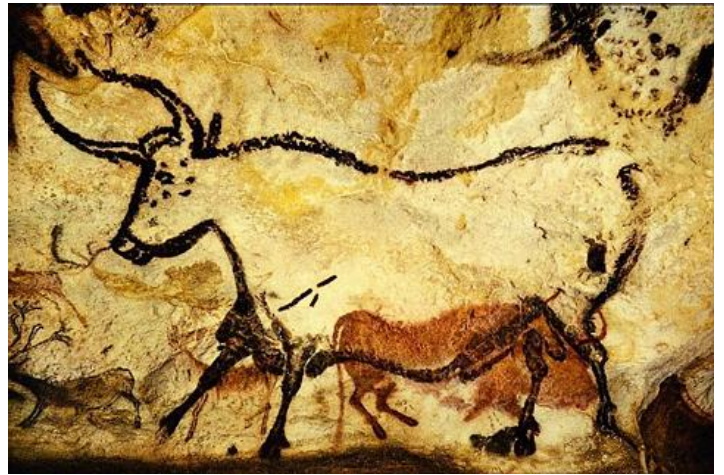

**PEINTURES  
RUPESTRES DE  
LASCAUX**  
**- 17 000**





## LES PREMIERS VILLAGES

**- 9 000**



## DÉBUT DE L'AGRICULTURE

**- 9 000**



## DÉBUT DE LA MÉTALLURGIE

**- 8 000**



## DÉBUT DE LA POTERIE

**- 6 000**